



Instituto Nacional de Capacitación
y Educación Socialista



OFERTA FORMATIVA INCES MIRANDA

2024

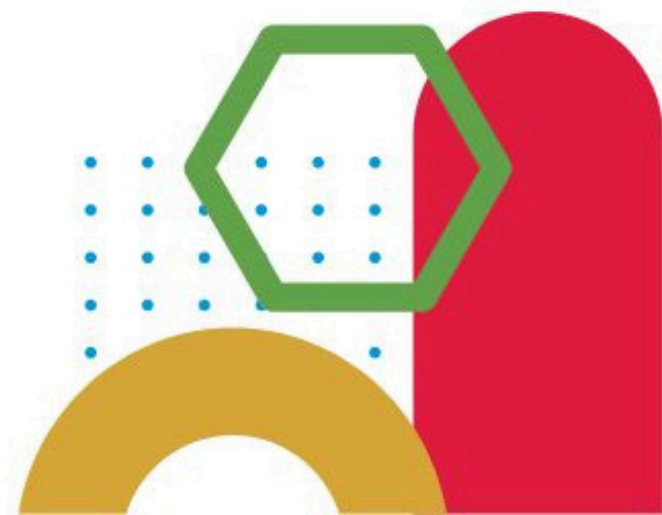
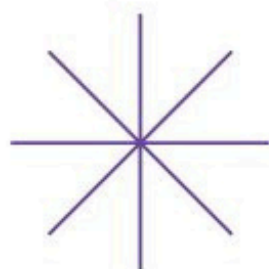



Centros de Formación Socialista (CFS)

EJE METROPOLITANO



CFS TEXTIL

CFS DANILO ANDERSON

CFS ESCUELA DE IDIOMAS

CFS DEL ESTE

CFS LA URBINA

CFS WADÄKA



CFS
ESCUELA DE MODAS

2da transversal de los Cortijos de Lourdes
P.B. Textil. Edificio Regional Miranda
cfstextilmiranda@gmail.com



**CONFECCIONISTA
DE UNIFORMES**

**CONFECCIONISTA
DE ROPA INFANTIL**

**MECÁNICA / MECÁNICO
DEMAQUINARIA TEXTIL**

**OPERADORA / OPERADOR
DE MÁQUINAS DE CONFECCIÓN**



**CFS
GASTRONÓMICO
WADÄKA**

2da transversal de los Cortijos de Lourdes, edificio
regional Miranda, PB.

cfs.gastronomico.wadaka@gmail.com



COCINERA / COCINERO

BARTENDER

AZAFATA / MESONERO

AYUDANTE DE COCINA

CULTORA / CULTOR DE CACAO

PANADERA / PANADERO

PASTELERO

PANTRISTA



CFS
GASTRONÓMICO
WADÄKA

2da transversal de los Cortijos de Lourdes, edificio
regional Miranda, PB.

cfs.gastronomico.wadaka@gmail.com



CHEF

GUÍA DE PROTOCOLO

GUÍA CEREMONIAL

ASISTENTE DE RECREACIÓN

RECEPCIONISTA DE HOTEL

**ASISTENTE
DE NUTRICION Y DIETÉTICA**

**GESTORA / GESTOR
DE ALIMENTOS Y BEBIDAS**



CFS
LA URBINA

Calle N° 12 de la Urbina.
cfs.laurbina.mir@gmail.com

PRODUCTORA / PRODUCTOR
AGROPECUARIO

MECÁNICA / MECÁNICO
DE MOTORES MOTORES DIÉSEL

MECÁNICA / MECÁNICO
DE MOTORES A GASOLINA

CONFECIONISTA
DE ROPA INFANTIL

PANADERA / PANADERO

PATRONISTA
DE PRENDAS DE VESTIR

BARBERA / BARBERO



CFS

DANILO ANDERSON

Av. Intercomunal Guarenas - Guatire, edificio Inces
sector Trapichito.
@gmail.com

ALBAÑILA / ALBAÑIL

ASISTENTE ADMINISTRATIVO

ELECTRICISTA AUTOMOTRIZ

EMPRENDEDORA / EMPRENDEDOR

**ENSAMBLADORA / ENSAMBLADOR
DE PRODUCTOS ELECTRÓNICOS**

**GUÍA DE TURISMO DE AVENTURA
EN BAJA Y MEDIA MONTAÑA**

**INSTALADORA / INSTALADOR
DE EQUIPOS DE REFRIGERACION
Y AIRE ACONDICIONADO**



CFS
DANILO ANDERSON

Av. Intercomunal Guarenas - Guatire, edificio Inces
sector Trapichito.
@gmail.com



**MECÁNICA / MECÁNICO EN
REFRIGERACIÓN Y CLIMATIZACIÓN**

SECRETARIADO ADMINISTRATIVO

**OPERADORA/ OPERADOR
DE MÁQUINAS Y HERRAMIENTAS**

**PRODUCTORA / PRODUCTOR
AGRÍCOLA**

**PROMOTORA / PROMOTOR
CULTURAL**

**PROMOTORA / PROMOTOR
SALUD COMUNITARIA
(PARTO HUMANIZADO)**



CFS

ESCUELA DE IDIOMAS

2da transversal de los Cortijos de Lourdes
P.B. Textil. Edificio Regional Miranda
cfstextilmiranda@gmail.com

ASISTENTE ADMINISTRATIVO

ASISTENTE DE CONTABILIDAD

PROMOTORA / PROMOTOR

DE SALUD COMUNITARIA

(PARTO HUMANIZADO)

PELUQUERA / PELUQUERO

BARBERA / BARBERO

MANICURISTA – PEDICURISTA

GUÍA DE PROTOCOLO

PANADERA / PANADERO

AYUDANTE DE COCINA



CFS
ESCUELA DE IDIOMAS

2da transversal de los Cortijos de Lourdes
P.B. Textil. Edificio Regional Miranda
cfstextilmiranda@gmail.com

**GUÍA DE TURISMO EN MEDIA
Y BAJA MONTAÑA**

ASISTENTE DE GUÍA DE TURISMO

EN MEDIA Y BAJA MONTAÑA

GUÍA CEREMONIAL

ASISTENTE DE RECREACIÓN

REPOSTERA / REPOSTERO

AUXILIAR DE PROTOCOLO

PROMOTORA / PROMOTOR

RECREATIVO

BARTENDER

AZAFATA / MESONERO



Centros de Formación Socialista (CFS)

EJE VALLES DEL TUY

CFS CONSTRUCCIÓN CUA

CFS EZEQUIEL ZAMORA



CFS CONSTRUCCIÓN CÚA

Sector 19 de Abril, frente a la estación
del ferrocarril Ezequiel Zamora



PANADERA / PANADERO

REPOSTERA / REPOSTERO

PELUQUERA / PELUQUERO

BARBERA / BARBERO

ALBAÑILA / ALBAÑIL

COCINERA / COCINERO

HERRERA / HERRERO

PRODUCTORA / PRODUCTOR

AGRÍCOLA



CFS CONSTRUCCIÓN CÚA

Sector 19 de Abril, frente a la estación
del ferrocarril Ezequiel Zamora



**PROMOTORA / PROMOTOR
DE SALUD COMUNITARIA
(PARTO HUMANIZADO)**

CARPINTERA / CARPINTERO

MANICURISTA Y PEDICURISTA

**INSTALADORA / INSTALADOR
DE EQUIPOS DE REFRIGERACIÓN**

ELECTRICISTA DE MANTENIMIENTO

**PRODUCTORA / PRODUCTOR
AGROPECUARIO**

BARTENDER



CFS

EZEQUIEL ZAMORA

Carretera Nacional Charallave - Ocumare



PANADERA / PANADERO

REPOSTERA / REPOSTERO

**ELECTROMECAÁNICA /
ELECTROMECAÁNICO
INDUSTRIAL**

ASISTENTE ADMINISTRATIVO

**PRODUCTORA / PRODUCTOR
AGRÍCOLA**

**INSTALADORA / INSTALADOR
DE EQUIPOS DE REFRIGERACIÓN**



CFS

EZEQUIEL ZAMORA

Carretera Nacional Charallave - Ocumare

**CONFECCIONISTA
DE ROPA INFANTIL**

**MECÁNICA / MECÁNICO
DE MAQUINARIA TEXTIL**

**OPERADORA / OPERADOR
DE MÁQUINA DE COSER**

**ENSAMBLADORA / ENSAMBLADOR
DE PRODUCTOS ELECTRÓNICOS
EN SOPORTE Y MANTENIMIENTO
DE TECNOLOGÍAS**



Centros de Formación Socialista (CFS)

EJE

GUARENAS GUATIRE

BARLOVENTO



CFS CIUDAD FAJARDO

CFS CONSTRUCCIÓN GUARENAS

CFS GUARENAS GUATIRE



CFS CIUDAD FAJARDO

Urb. Trapichito a 50 metros del Samán de
Guarenas al lado del Liceo Antonio José de Sucre,
cfs.cdadfajardo.mir@gmail.com



HERRERA / HERRERO

CARPINTERA / CARPINTERO

CONFECIONISTA DE COJINES

**PATRONISTA DE
PRENDAS DE VESTIR**

CONFECIONISTA DE UNIFORMES

**CONFECIONISTA
DE ROPA INFANTIL**



CFS CIUDAD FAJARDO

Urb. Trapichito a 50 metros del Samán de
Guarenas al lado del Liceo Antonio José de Sucre,
cfs.cdadfajardo.mir@gmail.com

PANADERA / PANADERO

**ENSAMBLADORA / ENSAMBLADOR
DE PRODUCTOS ELECTRÓNICOS**

**TÉCNICA / TÉCNICO EN SOPORTE
Y MANTENIMIENTO DE
TECNOLOGÍA DE LA INFORMACIÓN**

**GUÍA DE TURISMO DE AVENTURA
EN BAJA Y MEDIA MONTAÑA**



CFS CONSTRUCCIÓN GUARENAS

Urb. Terraza de Vicente Emilio Sojo, detrás del
estadio Nicolás León, Oropeza Castillo.
Guarenas



COCINERA / COCINERO

FOTÓGRAFA / FOTÓGRAFO

AUXILIAR EN RECREACIÓN

ASISTENTE EN RECREACIÓN

GUÍA DE PROTOCOLO

JARDINERA / JARDINERO

**PRODUCTORA / PRODUCTOR
AGRÍCOLA**

EMPRENDEDORA / EMPENDEDOR

**EMPRENDEDORA / EMPRENDEDOR
DIGITAL**



CFS BARLOVENTO

Calle Rómulo Gallegos con calle Retamo, a una
cuadra de la Sinfónica de Mamporal



PANADERA / PANADERO

ANALISTA EN SISTEMA

CONFECCIONISTA DE UNIFORMES

ESTETICISTA

BARTENDER

BARBERA / BARBERO

PELUQUERA / PELUQUERO



Centros de Formación Socialista (CFS)

EJE

ALTOS MIRANDINOS

CFS LOS TEQUES





CFS LOS TEQUES

Calle Alí Primera frente a la casa Sede
Principal de la UPTAMCA
cfslosteques2021@gmail.com



BARBERA / BARBERO

ALBAÑILA / ALBAÑIL

ASISTENTE ADMINISTRATIVO

COCINERA / COCINERO